

**Modelo económico: diversidad y democratización**

**Impactos ambientales**

**Derecho a la vivienda digna**

**Garantizar el derecho a la ciudad**

## Diagnóstico



Operaciones aeropuerto 2004 - 2016

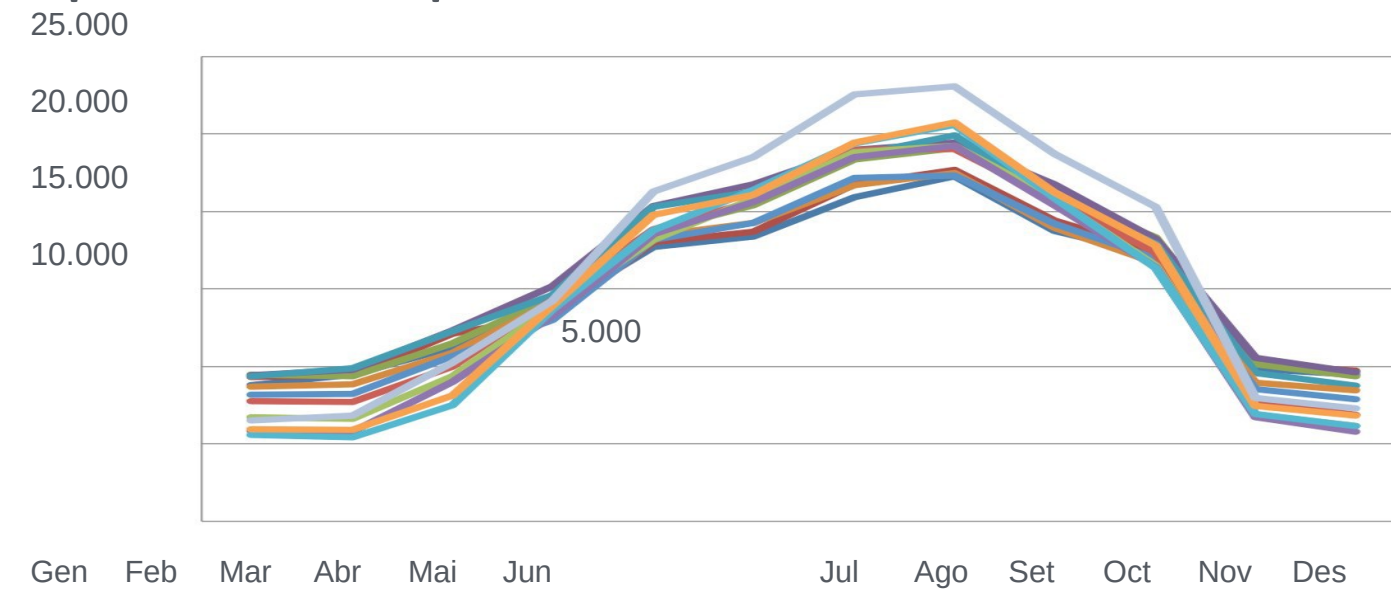

Pasajeros aeropuerto 2004 - 2016

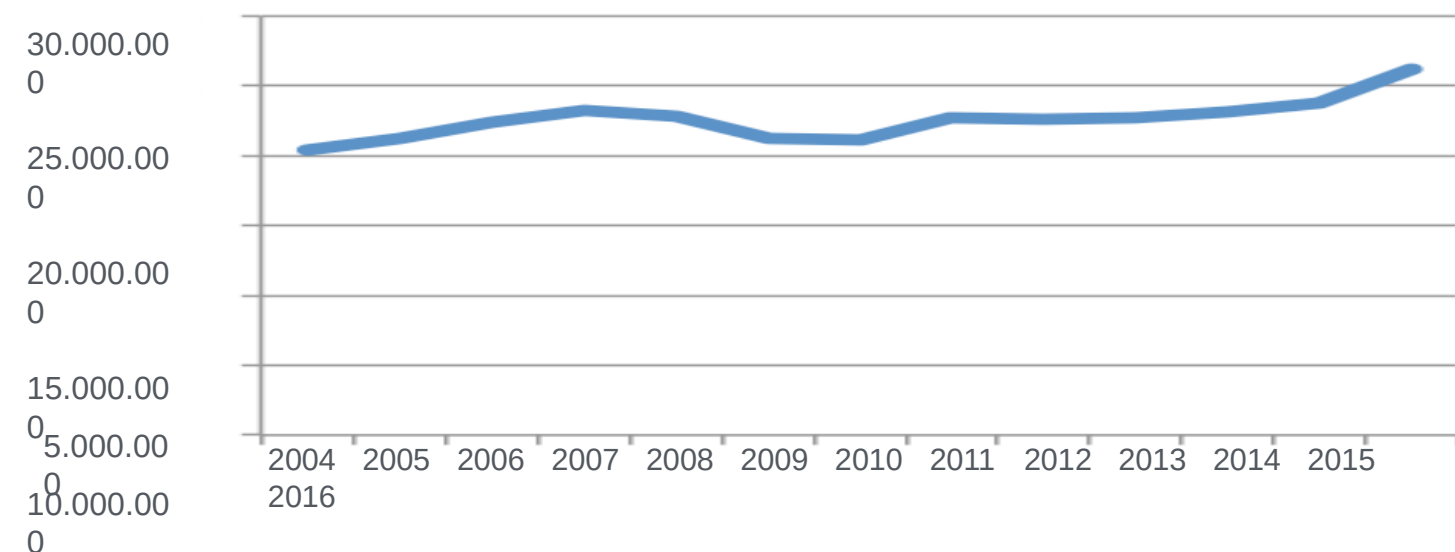

**2017** Rècord de pasajeros en Son Sant Joan 27,9 millones



**2018** Incremento numero de llegada de cruceros

## Acciones

### AENA

Contaminación acústica, lumínica y consumo energético-agua,...

Inversiones AENA en entorno local.

### Puertos

Consumo de agua.

Gestión de residuos.

Límites cantidad y calidad cruceros

## Diagnosis



Consumo por persona residente  
**119 litros día**



Consumo por pernoctación turística  
**278 litros día**



Consumo agua dessalada 2016  
**12 Hm | 8,6 millones €**

Volumen  
embalse  
Gorg Blau

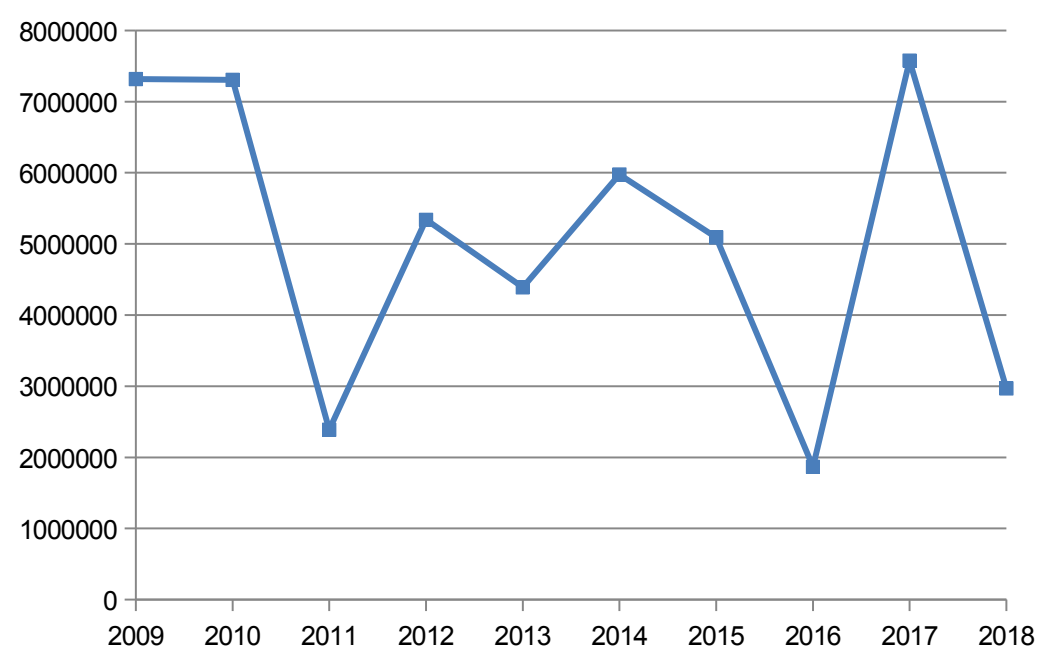

## Acciones

**Captaciones**, de la lógica economicista a la sostenibilista.

Plan de **sequía**: ahorro, eficiencia en consumo y gestión sostenible del agua. Campañas de ahorro de agua y grandes consumidores de agua.

Proyecto de recuperación de los **acuíferos** del Plan de Sant Jordi. Reducir el consumo de agua desalada.

**Precio** del agua.

Reducir **vertidos** en la Bahía de Palma y mejora de la depuración.

Lucha contra las **fugas** de agua

**Cooperación** interinstitucional.

## Diagnosis

Demanda de electricidad en Illes Balears 2017 : 6055 GWh +3,8% respecto a 2016

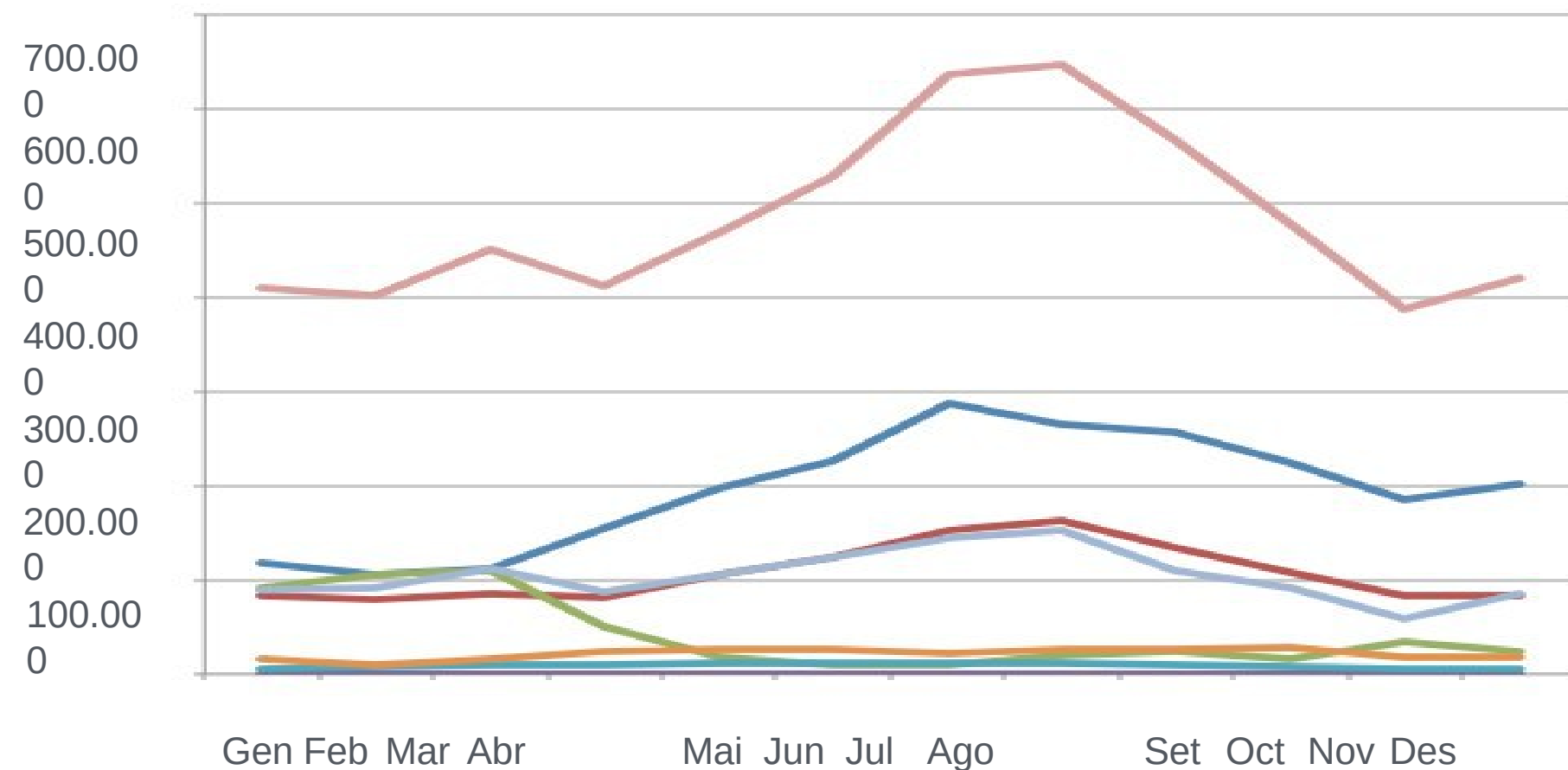

# 2,18%

## Energía renovable

## Acciones

### Cambio modelo

Transición a un modelo energético hacia la autosuficiencia energética con energía verde.

Ley autonómica de cambio climático

### Renovables

Proyectos municipales: Son Hugo, Sant Jordi, Son Reus, Son Pacs, Cabrera, suministro eléctrico.

Proyectos autonómicos: subvenciones, producción renovables

Debate social: territorio-renovables

### Eficiencia energética

Proyecto Palma 50-50

## Diagnosis

Carga diaria de población 2000 y 2015 IB (miles de habitantes)

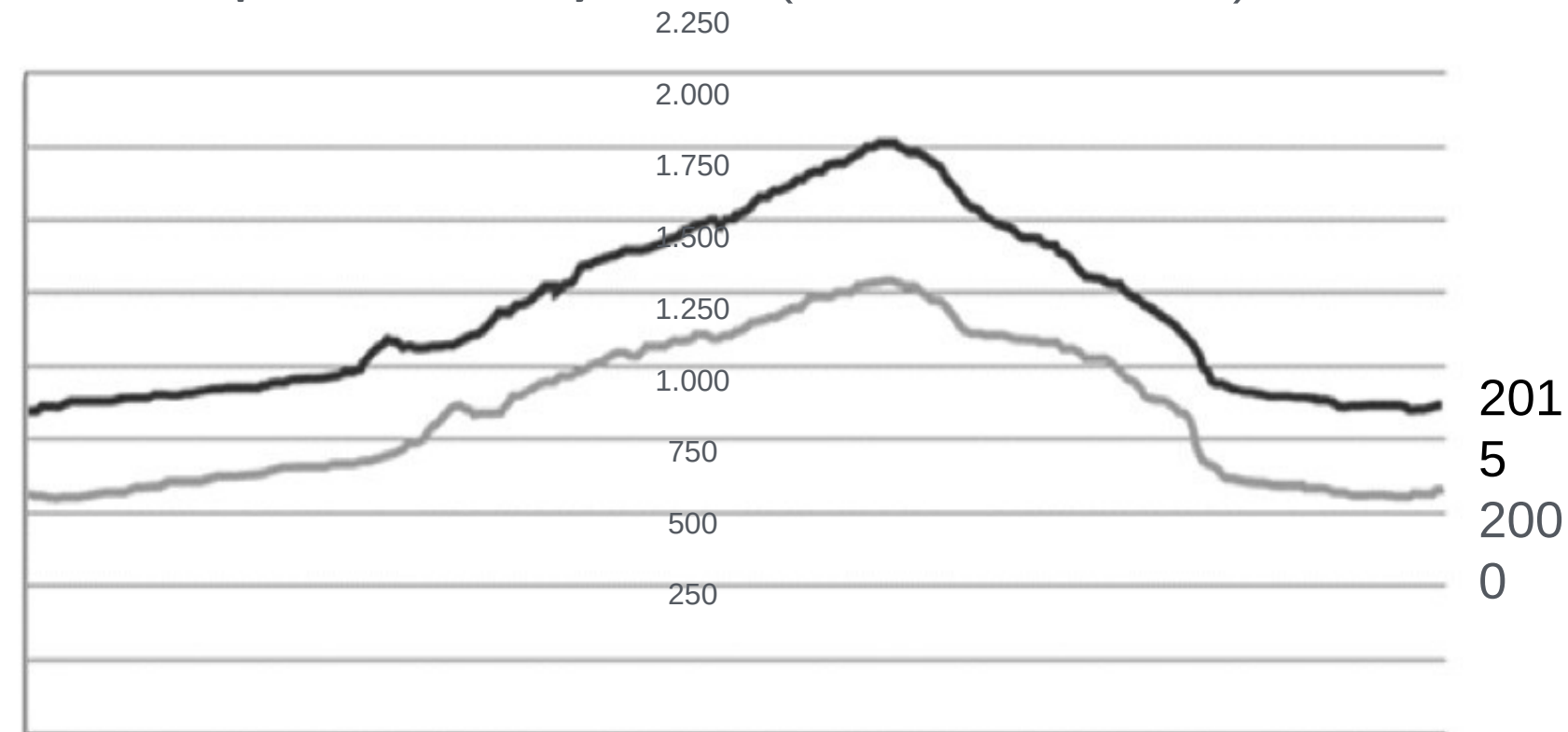

Gen Feb Mar Abr Mai Jun Jul Ago Set Oct Nov Des

### Cabrera

Capacidad máxima de carga diaria 300 personas.

### Es Carnatge y Bosque de Bellver

Incremento importante de los usos y de la presión humana en los últimos años.

### Playas y zonas de baño

Incremento en su uso, alargamiento de temporada y más afluencia.

## Acciones

Establecer una **capacidad de carga** de los espacios naturales (legislación autonómica).

**Cabrera:** laboratorio de sostenibilidad (100% renovables, ampliación parque nacional, residuos,...)

Plan especial 'Recuperem **Es Carnatge**'.

### Bosque urbano

**PGOU y SUDS:** ciudad sostenible

**Agricultura urbana y agroecología:** banco de tierras, mercado eco

**Posidonia:** protección y control

## Diagnosis



# 25% de reciclaje

(antes 2015: 14%)

Evolución anual de toneladas incineradas 2016

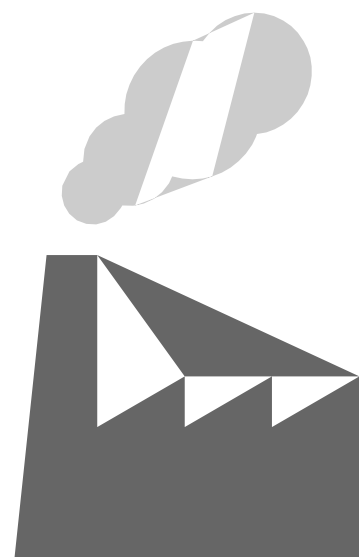
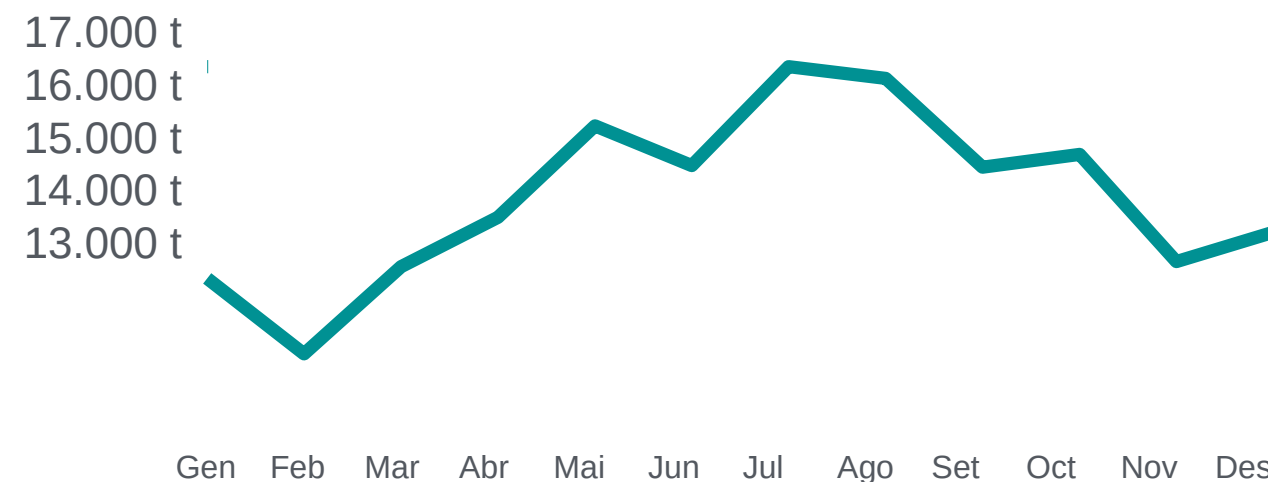

# Coste incineración

## 25 millones 2017

## (139,54 euros/tn)

## Acciones

Nueva **normativa**: municipal y autonómica.

Reducir **incineración** y eliminar vertidos.

**Reducir**: Plan municipal de prevención, bolsas de plástico, campañas

**Reutilizar**: Punto Verde, ropa y AEEs

**Reciclar**: nuevos y más contenedores, RSM, PV, camión reciclaje, orgánica. Bonificaciones

**Mejora** de infraestructuras y servicios.

Más **inspecciones** y sanciones

## Diagnos

---



### Tráfico

Principal foco de contaminación del aire en Palma

**1.000 vehículos por cada  
1.000 habitantes**

## Acciones

---

Plan de mejora de la calidad del aire de Palma (CAIB) medidas de pacificación y reducción del tráfico rodado

Ley autonòmica de cambio climático y energía: eliminar coches diesel y fomentar coches eléctricos.

## Diagnosis

---

Históricamente: fomento **monocultivo turístico**

**Burbuja turística.** 15 millones/año

**45.000 plazas** hoteleras en Palma

**Alquiler turístico ilegal**

**Precariedad laboral**

- Kellys
- Condiciones laborales y ratios según categoría hotelera
- Reparto de la riqueza

## Acciones

---

Cambio legislativo: **techo** de plazas turísticas, **decrecimiento**. Impuesto Turismo Sostenible. Regular todo incluido.

**Zonificación turística:** alquiler turístico y hoteles

**Prohibición alquiler turístico** en plurifamiliares

**Equilibrio** entre actividad económica y residencial. Normativa contra turismo “de borrachera”.

**Diversificación económica:** economía verde, cultura, economía de cuidados, educación, salud, nuevas tecnologías, conocimiento,...

**Democratización** de la economía



## Diagnos

---

**Vivienda social:** 0'71% (Europa +10%)

**Precio** vivienda: 40% renta, +40% en 3 años

Desalajos hipotecarios-- **empobrecimiento**

Desalajos de alquiler-- **gentrificación**

Alquiler turístico--- **turistización**

Cambio **burbuja inmobiliaria:** hipotecaria a alquiler: nuevas formas especulativas

-SOCIMIS

-Alquiler turístico

## Acciones

---

**Oficina antidesalajos** (1.000 familias)

Inversión **vivienda social** 20 millones euros

**Prohibición alquiler turístico** en plurifamiliares

**Ayudas al alquiler** para jóvenes y mayores

## Diagnosis

---

Comercio de proximidad en declive

Centros comerciales versus vida de barrio

Cambios tipología comercial y empresarial

Ley de arrendamientos locales: cierre locales históricos

## Acciones

---

Moratoria de **centros comerciales**

Zonificación de nuevos centros comerciales

Catálogo de comercios **emblemáticos**

Ayudas al **comercio de proximidad**

**Inversión pública puede generar gentrificación / turistización**

**Turismo de calidad pero popular**

**Turismo cultural: cultura para la gente o para el turista**

**Turismo y territorio: concentración o dispersión**

**Transición del dominio turístico a la diversificación: mercado laboral, formación,...**